

2020年 6月号
亀山市「ふれあい教室」
〒519-0151
亀山市若山町7番10号
TEL: 0595-82-6000
(文責: 小林)

梅雨入りを間近にひかえ、天候が不順な季節となりました。体調管理には十分気をつけてください。

5月の活動から



学校の分散登校が始まり、ふれあい教室に来室する子も増えてきました。天気の良い日には外で遊んで、運動をしています。気温が高くなり、蒸し暑い日も出てきました。これからは帽子やタオルが必要になってくるかと思しますので、ご準備をよろしくお願いいたします。

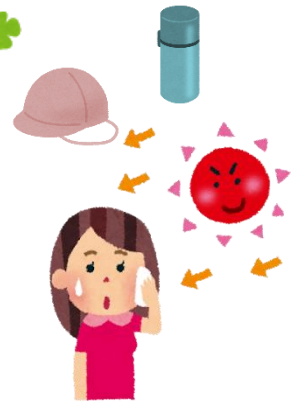

川魚(オイカワ)、エビ、カニが増えました!



水槽に新しく、川魚、エビ、カニが増えました! 元気に泳ぐ様子が見られます。ふれあいのみんながエサやりを手伝ってくれています! ゆっくりと泳ぐ姿を眺めていると癒されますね。



新しいビリヤード台



組みひもコーナー

ビリヤード台が新しくなりました。以前より台も玉も少し大きくなり、キューの数も増えました! みんなでナインボールなどをして遊んでいます。

亀の会の明石さんに頂いた、組みひも台と糸で組みひも作りをしています! とても集中することができます。みんなで一緒にできるといいなと思います。



6月の予定

- | | |
|--------------------|-------------------|
| 1日(月)(弁当) | 16日(火) |
| 2日(火) | 17日(水)(弁当) 保護者の会 |
| 3日(水)(弁当) | 18日(木) |
| 4日(木) | 19日(金)(弁当) |
| 5日(金)(弁当) | 20日(土) |
| 6日(土) | 21日(日) |
| 7日(日) | 22日(月)(弁当) |
| 8日(月)(弁当) | 23日(火) カウンセリング |
| 9日(火) | 24日(水)(弁当) スポーツデー |
| 10日(水)(弁当) | 25日(木) |
| 11日(木) | 26日(金)(弁当) |
| 12日(金)(弁当) カウンセリング | 27日(土) |
| 13日(土) | 28日(日) |
| 14日(日) | 29日(月)(弁当) |
| 15日(月)(弁当) | 30日(火) |



お願い

これまでに引き続き、マスクの着用、手洗い、体温計測等の基本的な感染予防にご協力ください。
また、食中毒が心配な季節となりました。お弁当の食材に注意をしていただき、保冷剤などを入れていただくなどの工夫をして、食中毒予防にご協力ください。教室でも、手洗いを呼びかけています。



7月のカウンセリング

7月のカウンセリングを以下の日程で計画しています。希望される方は、ご都合の良い日時を選び記入の上、ふれあい教室にご提出ください。

(できれば複数時間帯に○をつけてください。)

切り取り

カウンセリング7月分(7/17(金)、7/28(火)) お名前

ご希望の日時に○をつけてください。

7月17日(金)・・・	14:00~15:00	15:00~16:00	16:00~17:00
7月28日(火)・・・	14:00~15:00	15:00~16:00	16:00~17:00

×切 6月26日(金)